



LW4808S



INTERMEDIO

tejer con agujas

Diseño de Melissa Leapman.

Lo que se necesita:

RED HEART® Soft®:

1 Madeja de 9010 Charcoal **A**, 4601 Off White **B**, 4614 Black **C**, 9388 Wheat **D** y 1882 Toast **E**.

Susan Bates® Aguja Circulares para Tejer: 4.5mm [US 7] y 5mm [US 8], 16" [40 cm] de largo para la Talla Pequeña/Mediana and 24" [60 cm] de largo para la Talla Grande /1X

Marcadores de Punto, Aguja Estambreda

MUESTRA GUÍA: 20 pts= 10 cm (4"), 24 Vueltas= 10 cm (4") en Patrón Isla Fair con las agujas más grandes. **CHEQUE SU MUESTRA. Utilizar cualquier medida de agujas para obtener el tamaño de la muestra.**



RED HEART® RED HEART® Soft®, Art. E728 disponible en madejas de 5 oz (141g), 256 yd (187 m).



Cuello Isla Fair

¡Este cuello complacerá a todos en su lista de regalos! La confortable suavidad del estambre es perfecta para tenerla cerca de la piel.

Lo mostramos en tonos neutros, pero en pasteles o brillantes luciría igual de hermoso.

Las instrucciones son para las tallas Pequeña /Mediana. Los cambios para Grande / 1 X están entre paréntesis.

Notas

1. El cuello está trabajado en vueltas circulares de Isla Fair, con el lado derecho siempre hacia el frente.
2. El patrón Isla Fair esta trabajado siguiente el diagrama. Leer todas las vueltas del diagrama desde la derecha hacia la izquierda.
3. Cuando esté trabajando en un color, el otro color se lleva entretejiéndolo de manera suelta a lo largo de lado opuesto del tejido hasta que se vuelva a ocupar.
4. Para prevenir que se frunza o apriete el tejido, asegúrese de no jalar el estambre muy fuerte cuando se realice el cambio de colores.

CUELLO

Nota: Si está haciendo el cuello Pequeño/Mediano, use una agujas circulares de 40 cm (16") de largo. Si está haciendo el Cuello Grande/1X use agujas circulares de 60 cm (24") de largo.

Con las agujas más pequeñas y **A**, montar 120 (156) pts, Colocar el marcador para indicar el inicio de vuelta. Prepararse para trabajar en círculos, tener cuidado de no torcer los puntos.

Orilla

Trabajar en Punto Musgo en círculos (tejer 1 vuelta de Derecho, tejer una vuelta de Revés) hasta que la pieza mida cerca de 3 cm (1 ¼ ") desde el inicio.

PATRÓN ISLA FAIR DIAGRAMADO (Diagrama página 2)

Cambiar a las agujas más grandes. Trabajar las Vueltas 1-32 del Diagrama de la Isla Fair, repitiendo los 12 pts de repetición 10 (13) veces en cada vuelta. Trabajar las vueltas 1- 12 del Diagrama Isla Fair.

Orilla

Cambiar a las agujas más pequeñas. Trabajar en Punto de Musgo en círculos por cerca de 3 cm (1 ¼ "). Rematar de forma suelta sin apretar.

TERMINADO

Perder las hebras sueltas.

ABREVIATURAS:

A, B, C, D= Color A, B, C, D; **pt(s)** = punto (s)

Ver Diagrama en página 2...



Por favor tenga en cuenta: imprimir este patrón con orientación horizontal.

Encuentra más ideas e inspiración: redheart.mx



LW4808S Cuello Isla Fair

Diagrama Isla Fair

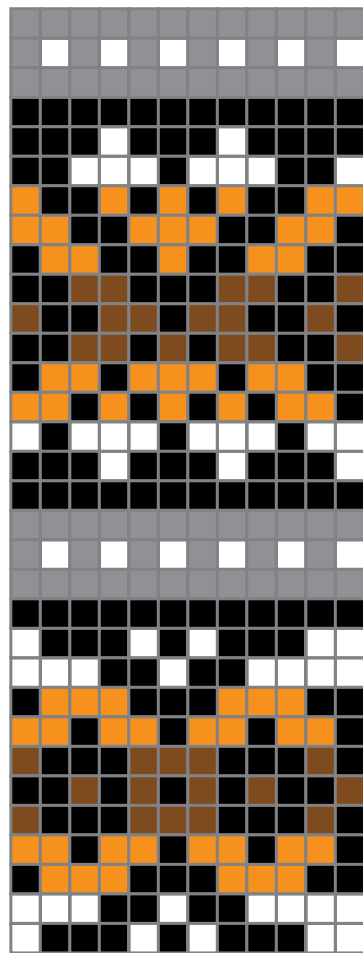

Vuelta 31

Vuelta 21

Vuelta 11

Vuelta 1

Clave de color

- Charcoal (A)
- Off White (B)
- Black (C)
- Wheat (D)
- Toast (E)



Repetición de 12 pts.



Por favor tenga en cuenta: imprimir este patrón con orientación horizontal.

Encuentra más ideas e inspiración: redheart.mx